ZIEMEĻU FASĀDE
1 : 100

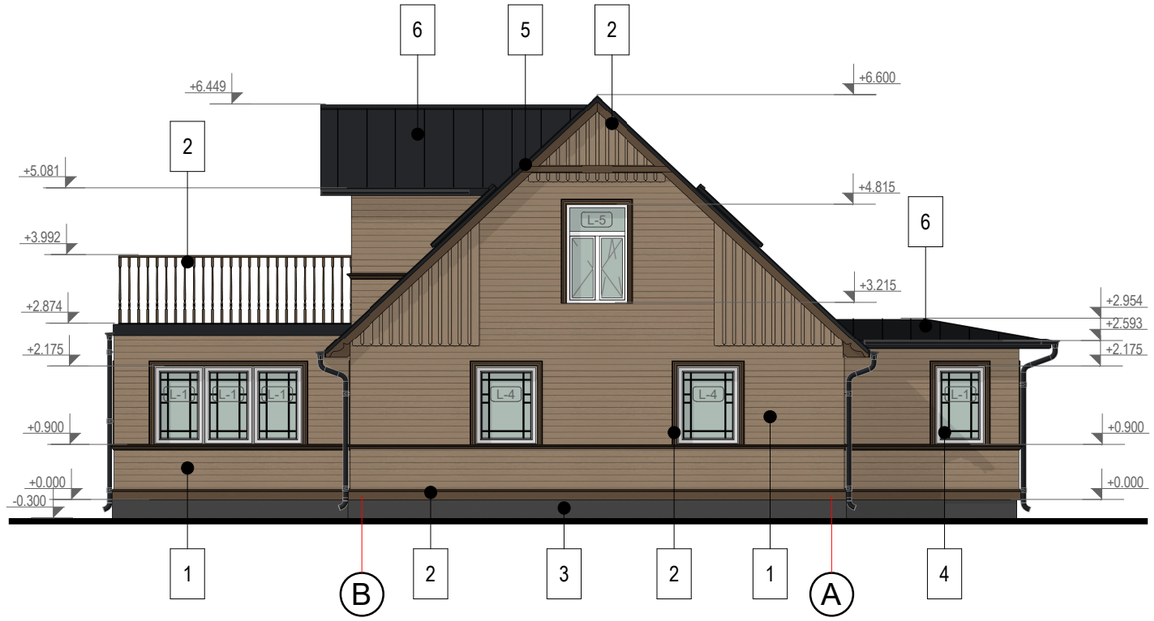

RIETUMU FASĀDE
1 : 100

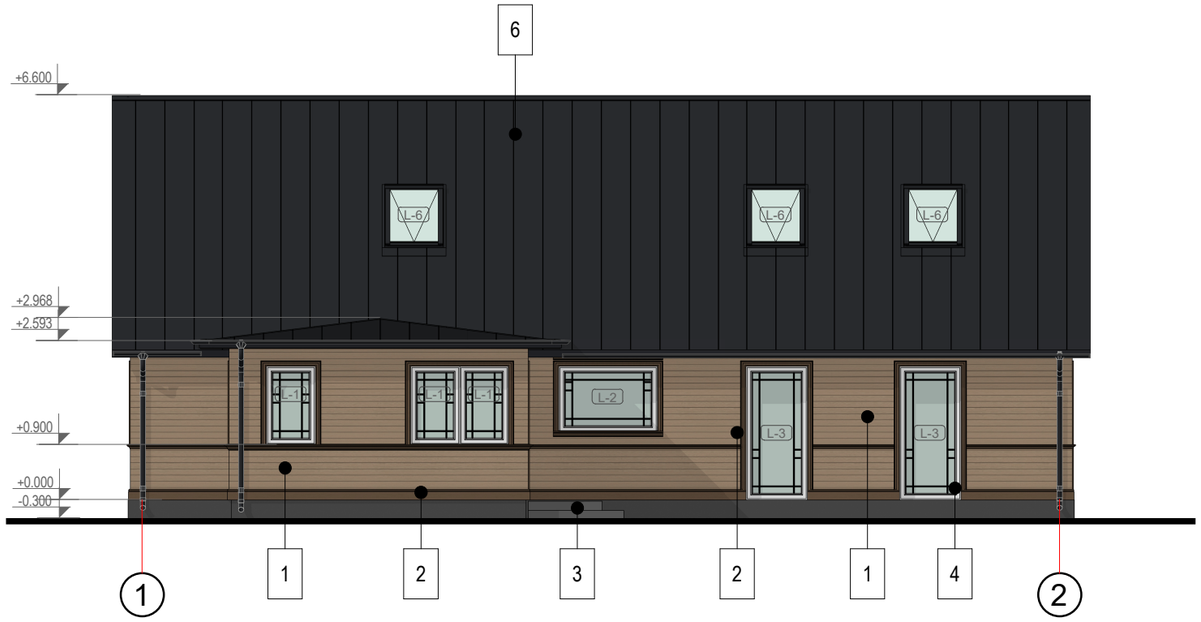

Piezīmes

1. Visi izmēri doti milimetros, augstuma atzīmes metros.
2. Par nosacīto ±0.00 augstuma atzīmi pieņemts ēkas 1.stāva grīdas līmenis, kas atbilsts augstuma atzīmei ±0.00=+3.05m Latvijas augstumu sistēmā (LAS 2000,5).
3. Būvprojekta lapas skatīt visas kopā.
4. Jebkuras atkāpes no projekta pieļaujamas tikai pēc saskaņošanas ar projektētāju.
5. Rasējumus nemērīt, lasīt rakstītos izmērus un precizēt tos dabā.
6. Ārsienas plānos uzrādītas ar ārējo un iekšējo apdari.
7. Pirms logu, durvju, palodžu un citu saistošo detaļu izgatavošanas veikt kontrolmērījumus dabā.
8. Uzrādītie materiāli aizstājami ar analogiem citu ražotāju izstrādājumiem, iepriekš saskaņojot ar projekta autoriem.
9. Telpās ar paaugstinātu mitruma līmeni starpsienām izmantot mirtumizturīgu ģipškartonu.
10. Griezumu A-A un B-B skatīt lapā AR-6.
11. Durvju specifikāciju skatīt lapā AR-7.
12. Logu specifikāciju skatīt lapā AR-8.
13. Krāsu toņi .pdf failā vai izdrukā neatbilst paredzēto apdares materiālu patiesajiem toņiem katra datora individuālo uzstādījumu dēļ.

FASĀŽU APDARES MATERIĀLU SPECIFIKĀCIJA

Nr.	Apzīmējums	Nosaukums	Piezīmes	Daudzums
1		Koka dēļu apdare	Tonis NCS S 3010-Y40R	155.8 m^2
2		Koka detaās (aplodas, starpdzegas)	Tonis NCS S 6010-Y20R	
3		Dekoratīvs apmetums	Tonis NCS S 6005-Y50R	18.0 m^2
4		Logi, durvis un stikla sistēmu rāmji	Tonis RAL 9003	
5		Metāla detaļas un teknes	Tonis RR23	
6		Ruukki Classic Silence C jumta iesegums	Tonis RR23	214.8 m^2

BŪVP.VADĪTĀJS	Ivars Tomsons
Izstrādāja	Ivars Tomsons
Izstrādāja	Kalvis Lejasmeiers

Objekts — Pasūt.Nr. 06-05/2025

Dzīvojamās ēkas (kad.apz. 64780070048001) pārbūve

Adrese
"Reķi", Nīcas pag., Dienvidkurzemes nov., LV-3473, kad.Nr. 64780070048

Pasūtītājs
JURIS KRAĢIS

FASĀDES ASĪS B-A, 1-2

Mērogs	Datums	Stadija	Lapa
1 : 100@A3	06.05.2025	BP	AR-5

MI DESIGN
Jēkaba Dubelšteina iela 7-46, Liepāja, Latvija
+371 27 438 399